

Evid	Magnitud	Localización	Fecha y Hora [máx]	Lat	Lon
es2018epoec	<b>4.2 Mw</b>	SW GAUCÍN.MA	2018/04/26 11:13:21 <span style="color: green;">V</span>	36.4692	-5.343
es2018epkpb	1.7 mbLg	NE VILLALUENGA DEL ROSARIO.CA	2018/04/26 04:01:51	36.7184	-5.374
es2018emepo	<b>2.1 mb</b>	SE ALHAURÍN DE LA TORRE.MA	2018/04/21 07:04:17	36.6604	-4.550

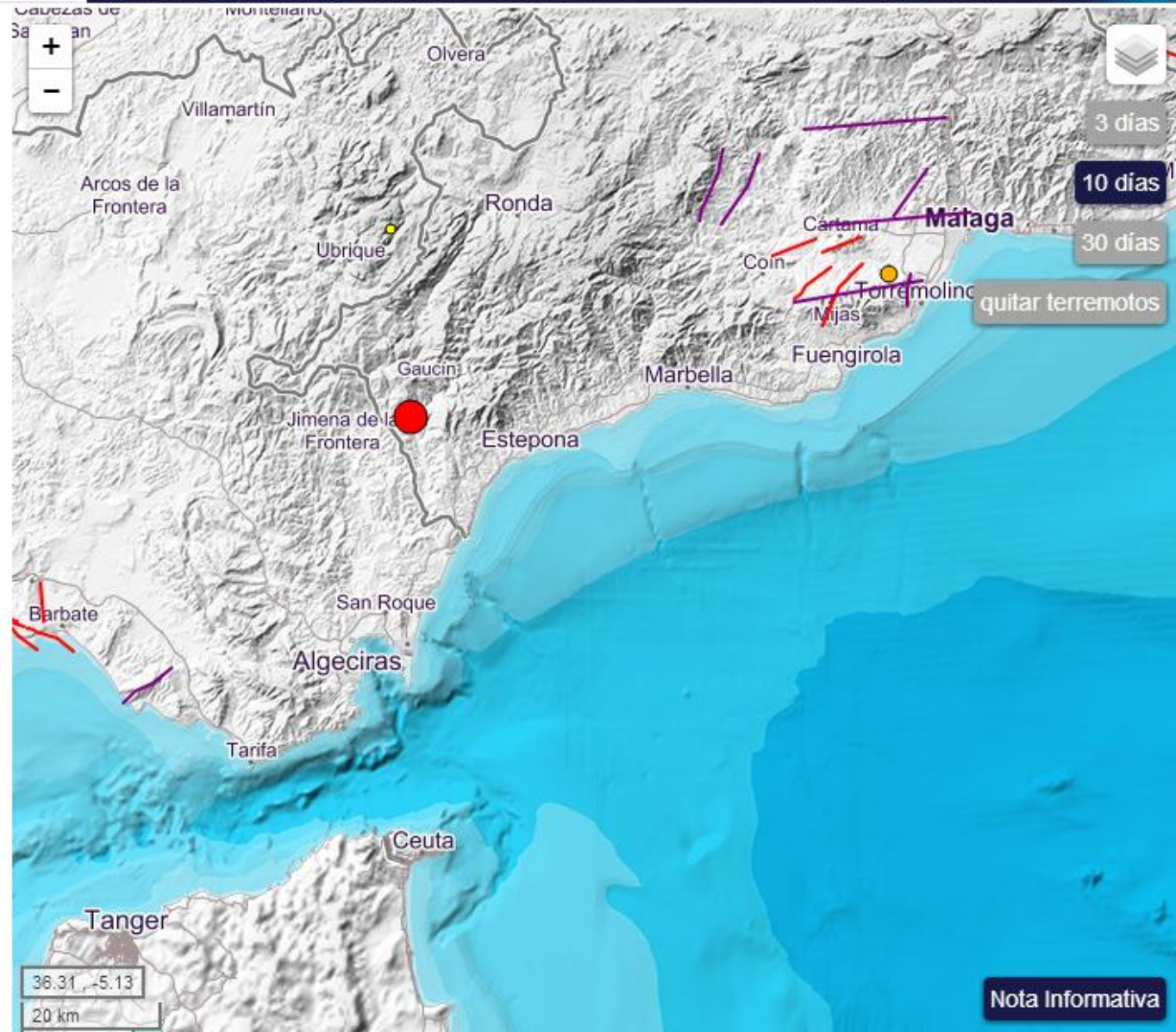

\*Invierno (Hora Oficial = Hora GMT + 1 hora).  
 \*(La hora oficial en Canarias es una hora menos que en el resto de España)

Nota Informativa

Terremoto registrado el 26 de abril. No existen fallas activas cartografiadas en las proximidades, no ha generado serie sísmica. Se ha sentido en la zona con una intensidad máxima de V

[Inicio](#)[Quiénes somos](#)[Actividades](#)[Servicios al ciudadano](#)[Noticias de actualidad](#)[Contactar](#)

es2018epoec	26/04/2018	11:13:21	13:13:21	36.4692	-5.3431	12	4.2	Mw	V	SW GAUCÍN.MA
-------------	------------	----------	----------	---------	---------	----	-----	----	---	--------------

[Descargar listado](#)

RELACIÓN DE INTENSIDADES (EMS) Y POBLACIONES EN LAS QUE SE HA SENTIDO ESTE TERREMOTO:

V CAÑADA DEL REAL TESORO, CORTES DE LA FRONTERA.MA  
 IV-V CORTES DE LA FRONTERA.MA  
 IV-V GAUCÍN.MA  
 IV-V JIMENA DE LA FRONTERA.CA  
 IV-V SAN PABLO DE BUCEITE, JIMENA DE LA FRONTERA.CA  
 IV ATAJATE.MA  
 IV BENALURÍA.MA  
 IV GENALGUACIL.MA  
 IV JUBRIQUE.MA  
 IV UBRIQUE.CA  
 III BENAOCÁZ.CA

Mapa de intensidades, calculado por el IGN con una intensidad máxima de V en Cañada Real